

**Print-Bohrplan (Bestückungsseite)**  
PCB-Layout (component side)

**Frontplattenausschnitt (Rückseite)**  
Panel cut out (rear side)

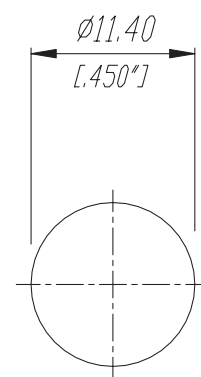
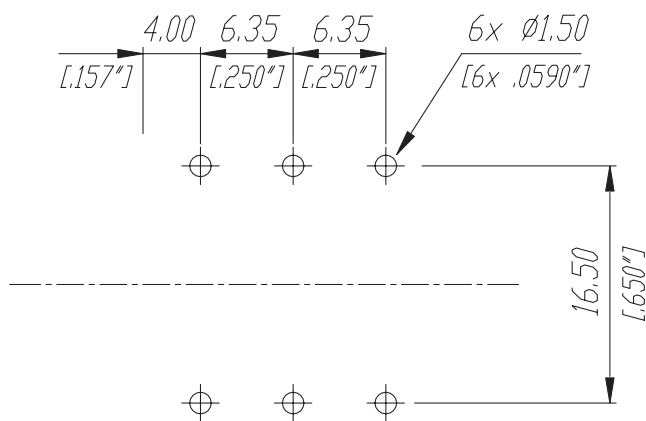

|   |                  |          |        | Werkstoff:      | Massstab: | Datum          | Name          |
|---|------------------|----------|--------|-----------------|-----------|----------------|---------------|
| *)Lieferant darf ohne Rücksprache nicht geändert werden |                  |          |        |                 | 1:1       | Gezeichnet     | Battlogg      |
| Zeichnung urheberrechtlich geschützt (DIN 34) (C)       |                  |          |        |                 |           | Geprüft        |               |
| Benennung:  |                  |          |        | 1/4" Phone Jack |           | Ersetzt durch: | Blatt         |
| C   | 33.0 ±0.5 (33.5) | 14.06.07 | Batlog | NYS 2162        |           | Ersetzt fuer:  | von Blatt     |
| B   | 6 x Ø1.50 (1.30) | 31.10.96 | Batlog |                 |           |                |               |
| A   | Tear Drop        | 25.06.96 | Batlog |                 |           |                |               |
| Ind.  | Aenderung        | Datum    | Name   | REAN            |           | Zeichn. Nr.    | 3102 ST 22 25 |