Stripping Dimensions/
Kabelvorbereitung:

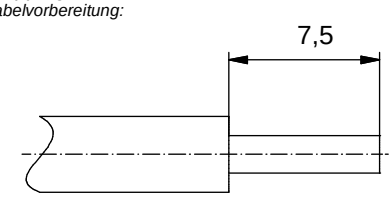

Materials/
Werkstoffe:

Contact/ *Kontakt:*	Cu alloy, Au over Ni
Retaining ring/ *Haltering:*	Cu alloy, Ni

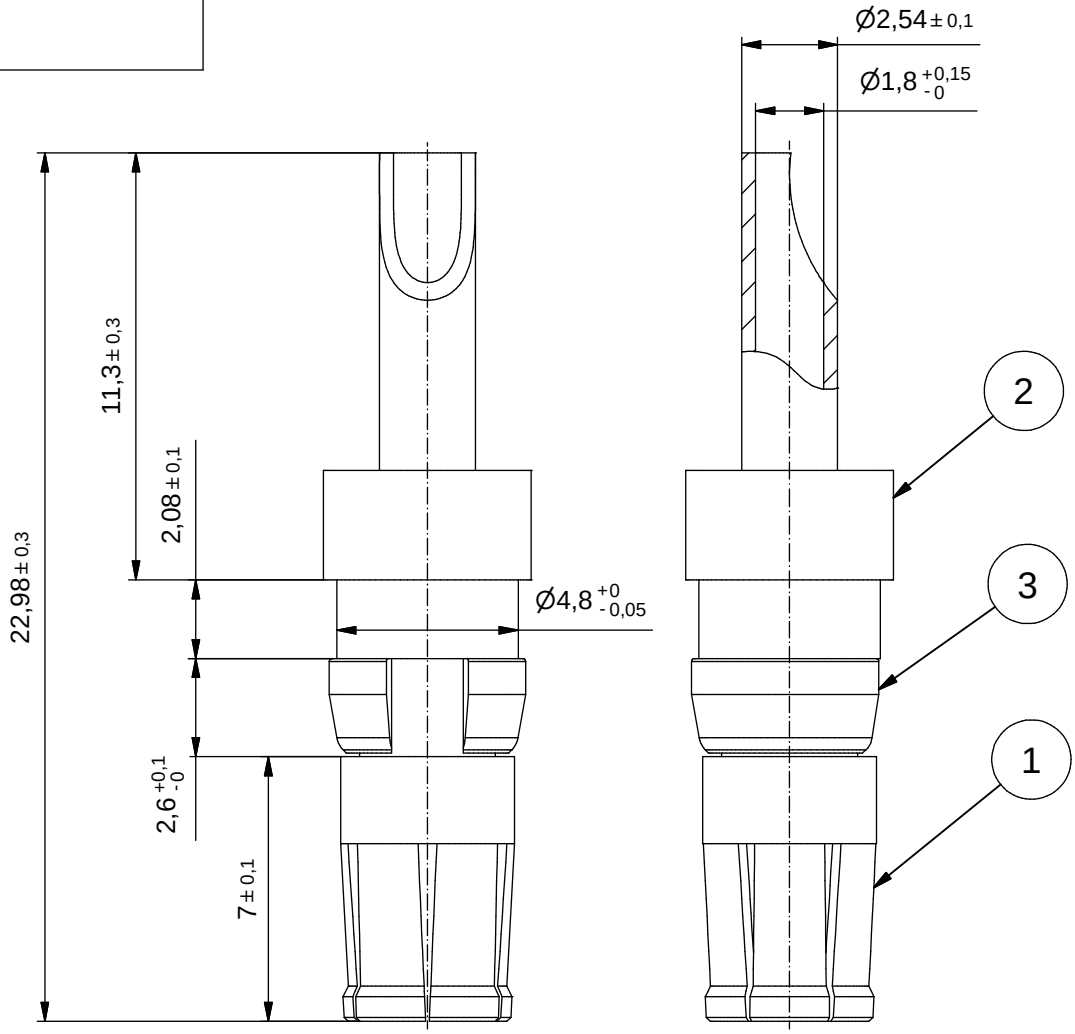

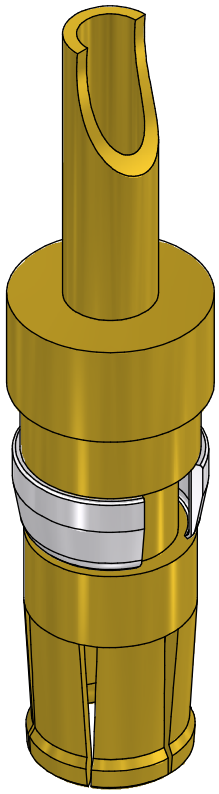

b

Part no. / *Art.-Nr.:*	Plating Pos. 1/ *Veredelung Pos. 1:*	Plating Pos. 2/ *Veredelung Pos. 2:*	Plating Pos. 3/ *Veredelung Pos. 3:*
132A10019X	Gold Flash over Nickel *Gold über Nickel*	Gold over Nickel *Gold über Nickel*	Nickel plated/ *vernickelt*
132C10019X	min. 30 µin hard Gold over min. 50 µin Nickel *min. 30 µin Gold über min. 50 µin Nickel*	Gold over Nickel *Gold über Nickel*	Nickel plated/ *vernickelt*
132J10019X	min. 50 µin hard Gold over min. 50 µin Nickel *min. 50 µin Gold über min. 50 µin Nickel*	Gold over Nickel *Gold über Nickel*	Nickel plated/ *vernickelt*

dim. in mm

	Date/*Datum*	Name
drawn/ *gez.*	25.10.2016	Unkrüer
appd./ *gepr..*	25.10.2016	Lehmenkühler

High power contact female Solder cup 10 A for AWG 16-20

Hochstromkontakt Buchse

Lötkelch 10 A für AWG 16-20

general tolerance/ *Allgemeintoleranz:* ISO 2768-m

Index: b Ä6392 25.10.16 L.U.

Status: InBearbeitung

RoHS & REACH compliant/*konform*

scale/*Maßstab:* 5:1

CONEC®

dwg no / *Z.-nr.:* 13K1A5307

DIN-A4

1 / 1

The reproduction, distribution and utilization of this document as well as the communication of its contents to others without express authorization is prohibited. Offenders will be held liable for the payment of damages.
All rights reserved in the event of the grant of a patent, utility model or design.
Weitergabe sowie Vervielfältigung dieses Dokuments, Verwertung und Mitteilung seines Inhalts sind verboten, soweit nicht ausdrücklich gestattet. Zuwiderhandlungen verpflichten zu Schadensersatz.
Alle Rechte für den Fall der Patent-, Gebrauchsmuster- oder Geschmacksmustereintragung vorbehalten.